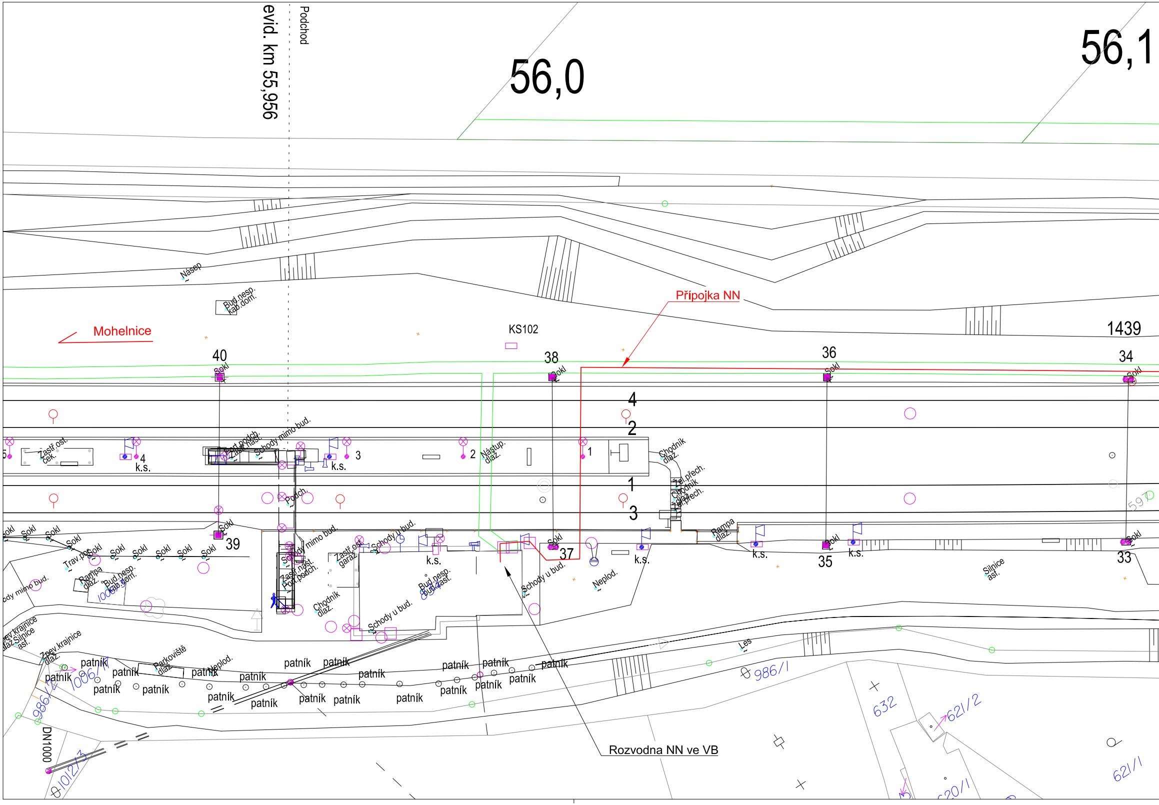
evid. km 55,956
Podchod
56,0
56,1
Násep
Bud.nesp. kab.dom.
Mohelnice
KS102
Přípojka NN
1439
40
38
36
34
Sokl
4
2
1
3
k.s.
Zastř.ost. ček.
Zastř.nást.
Schody mimo bud.
Nástup. dlaž.
Chodník dlaž.
Tel.přech.
Podch.
39
37
35
33
Trav.pl.
Rampa dlaž.
Bud.nesp. kab.dom.
Schody u bud.
Zastř.ost. garáž
Zastř.nást.
Bud.nesp. bud.zást.
Neplod.
Silnice asf.
Zpev.krajnice dlaž.
Silnice asf.
Parkoviště dlaž.
patník
Les
986/1
986/2
1006/1
1012/3
632
621/2
621/1
620/1
DN1000
Rozvodna NN ve VB
597

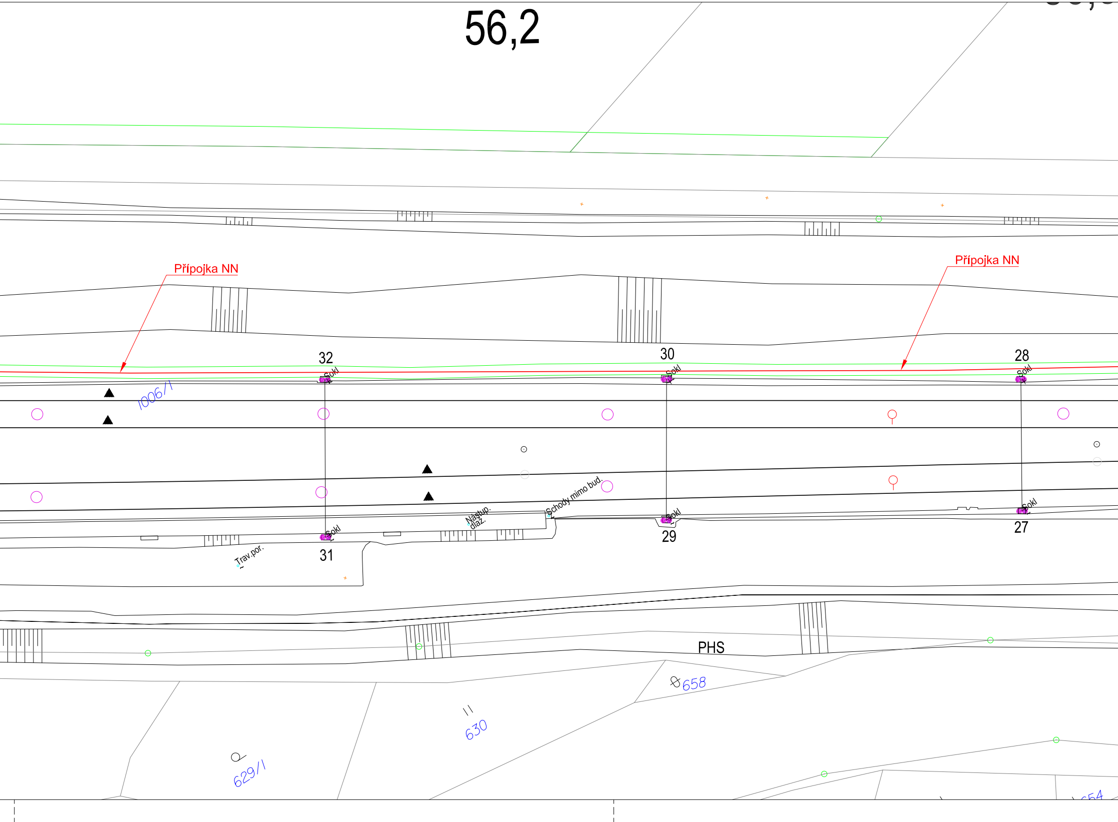
56,2
Přípojka NN
Přípojka NN
32
30
28
Sokl
Sokl
Sokl
1006/1
Nástup. dlaž.
Schody mimo bud.
Sokl
Sokl
Sokl
Trav.por.
31
29
27
PHS
658
630
629/1

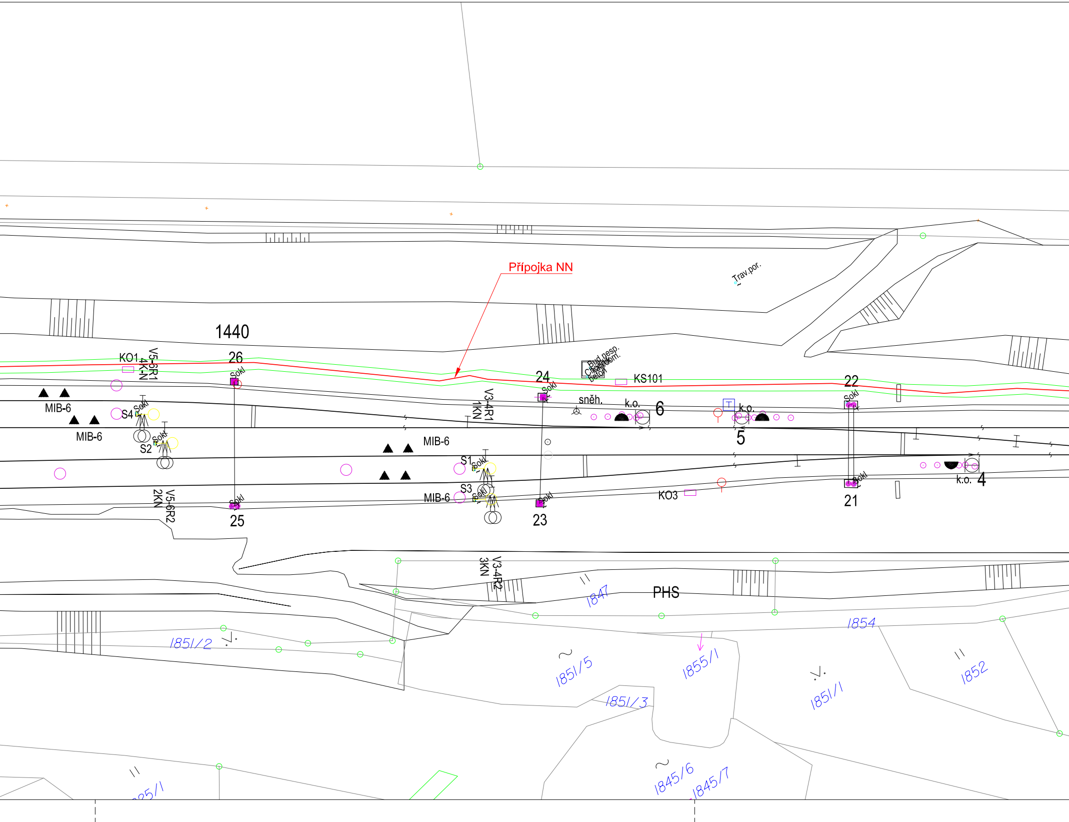
Přípojka NN
Trav.por.
1440
26
KO1
V5-6R1
4KN
Sokl
MIB-6
MIB-6
S4
Sokl
S2
Sokl
24
Sokl
Bud.nesp.
kol.dom.
beton
KS101
sněh.
k.o.
6
V3-4R1
1KN
MIB-6
k.o.
5
22
Sokl
S1
Sokl
S3
Sokl
MIB-6
Sokl
25
V5-6R2
2KN
Sokl
23
KO3
Sokl
21
k.o.
4
V3-4R2
3KN
1847
PHS
1854
1851/2
1851/5
1855/1
1851/3
1851/1
1852
1845/6
1845/7
25/1

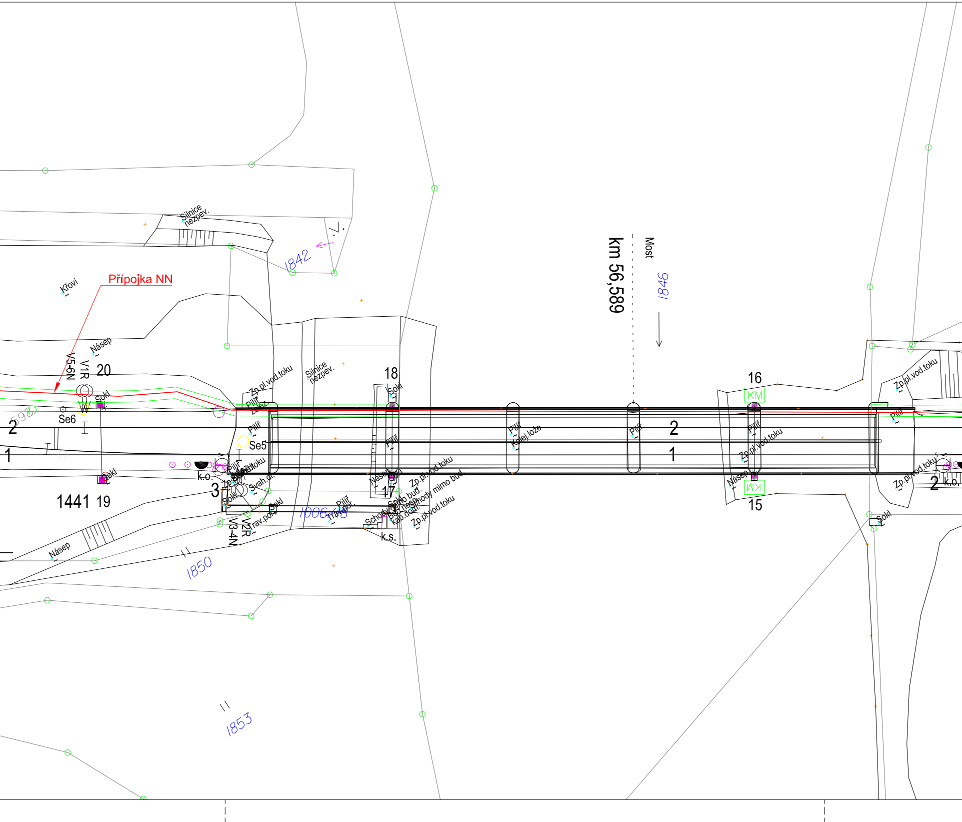
Přípojka NN
Křoví
Silnice nezpev.
1842
km 56,589
Most
1846
Násep
V1R
V5-6N
20
Sokl
Se6
2
1
Zp.pl.vod.toku
Pilíř
želez.
Silnice nezpev.
18
Sokl
Pilíř
Se5
Pilíř
Kolej.lože
Pilíř
2
1
16
KM
Pilíř
Zp.pl.vod.toku
Násep
KM
15
Pilíř
Zp.pl.vod.toku
2
k.b.
Sokl
1441
19
k.o.
3
Sokl
Svah.dl.
Zp.pl.vod.toku
Sokl
V2R
V3-4N
Trav.pok.
Pilíř
Trav.por.
Násep
Sokl
17
Schody
Bud.nesp.
kab.dom.
Zp.pl.vod.toku
Schody mimo bud.
Zp.pl.vod.toku
k.s.
Násep
1850
1853

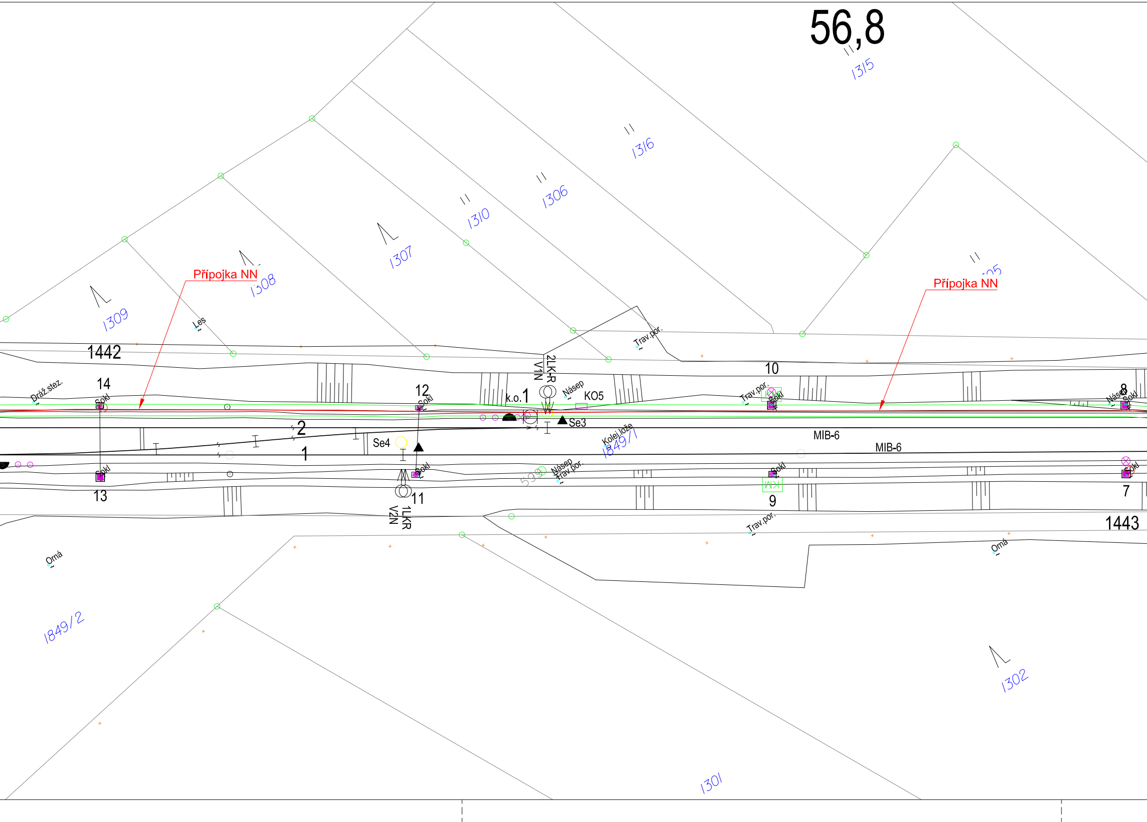
56,8
1315
1316
1306
1310
1307
1308
1309
1305
Přípojka NN
Přípojka NN
Les
1442
Dráž.stez.
14
Sokl
12
Sokl
k.o.1
2LK-R
V1N
Násep
KO5
Trav.por.
Trav.por.
10
Sokl
8
Násep
Sokl
Se3
2
1
Se4
Kolej.lože
1849/1
MIB-6
MIB-6
Sokl
13
Sokl
11
1LKR
V2N
Násep
Trav.por.
Sokl
KM
9
Sokl
7
1443
Trav.por.
Orná
Orná
1849/2
1302
1301

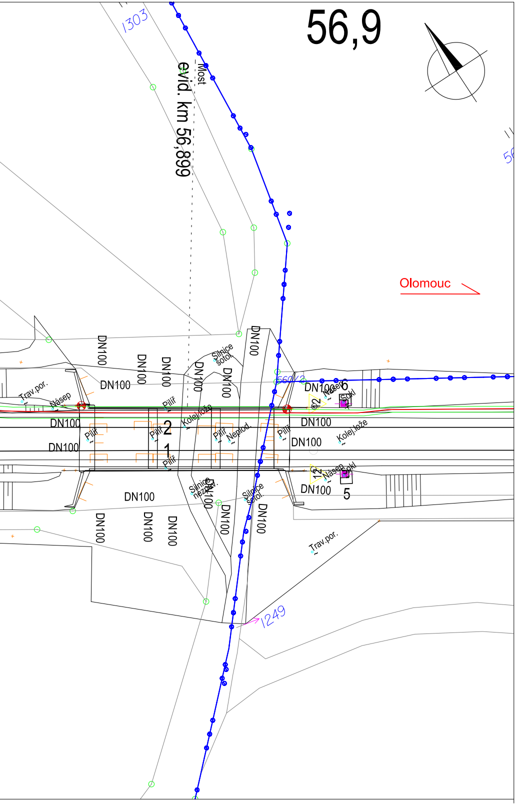
56,9
1303
evid. km 56,899
Most
Olomouc
DN100
Trav.por.
Násep
Pilíř
Kolej.lože
Nepříd.
Silnice
asfalt.
Silnice
nezpev.
2
1
6
5
DN100
Trav.por.
1249
56012

Klad listů:

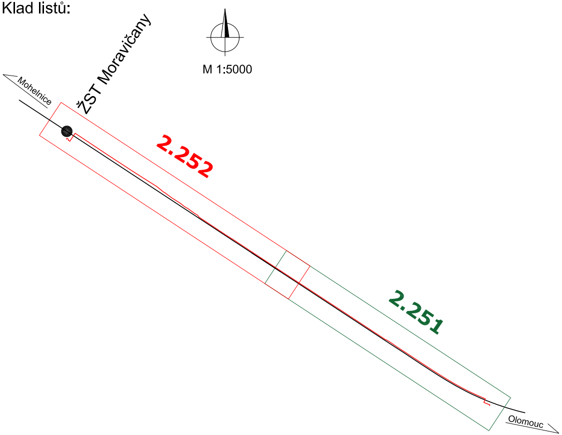
M 1:5000
ŽST Moravičany
Mohelnice
2.252
2.251
Olomouc

Nové zařízení:

🟥 Nový kabel přípojky NN v rámci tohoto SO

🟦 Nové zařízení dodávané v rámci souvisejících PS/ SO

Jiná ověření:

Paré:

Orientační schéma:

Razítko oprávněné osoby:

Podpis:

Datum:

Revize:	Datum:	Popis:	Kontroloval:
000	6.12.2024	Čistopis dokumentace	Ing. Ondřej Krupička

Stavebník/Investor: **Správa železnic, státní organizace**
Adresa: Dlážděná 1003/7, 110 00 Praha 1
Zástupce investora: Stavební správa západ
Adresa: Ke Štvanici 656/3, 186 00 Praha 8 - Karlín

Zhotovitel díla: **SUDOP PRAHA a.s.**
Adresa: Olšanská 2643/1a, 130 00 Praha 3
Kontakt: T: +420 605 229 020
E: praha@sudop.cz

Zhotovitel části/objektu: **SUDOP PRAHA a.s.**
Adresa: Olšanská 2643/1a, 130 00 Praha 3
Kontakt: T: +420 605 229 020
E: praha@sudop.cz

Hlavní projektant (HIP): Ing. Martin Štrof
Specialista: Ing. Ondřej Krupička

Název stavby/akce:

Implementace 5G/FRMCS na železničním koridoru
Praha - Č. Třebová - Brno/Ostrava,
2. etapa - výstavba BTS pro 5G

Označení investora: S632000565
Zakázka: **23-119.208**

Název části: Trakční a energetická zařízení
Označení části: **D.2.3.6**

Název objektu/dílčí části:

Trakční a energetická zařízení

Označení objektu/komplexu: **SK 00-80-30**

Název přílohy: Situace přípojky NN pro BTS Moravičany Doubrava
Název dílčí části přílohy: Část 2
Číslo přílohy (typ/pořadí): **2. 252**

Odpovědný projektant: Ing. Martin Štrof
Zpracovatel přílohy: Ing. Martin Ambros
Měřítko: 1:500
Formáty: 12x A4
Stupeň dokumentace: **DUSL**

Kraj: viz textová část
Katastrální území: viz textová část
TUDU: Viz textová část
Smluvní datum zpracování: **6.12.2024**

Označení investora::	Stupeň dokumentace:	Část:	Objekt:	Podobjekt:	Příloha:	Revize:
S632000565	_DUSL	_D236X	_SK008030	_XX	_2_252	_000

-